MONTHLY MEMBERSHIP PROGRESS REPORT

District 355 E

Results as of: 10/31/2026

GMT: 장소 REPUBLIC OF KOREA 현장지역 GMT

클럽

결과- 2026-2027

사분기	신생클럽 목표	신생클럽	해산된 클럽
7월/8월/9월	1	1	0
10월/11월/12월	0	0	0
1월/2월/3월	0	0	0
4월/5월/6월	0	0	0

회원 1인당

결과- 2026-2027

사분기	회원 순증가 목표	실제 회원증강	실제 퇴회 회원 수(전출입 포함)
7월/8월/9월	70	115	50
10월/11월/12월	85	6	6
1월/2월/3월	40	0	0
4월/5월/6월	40	0	0

목표 및 누적 신생클럽 수

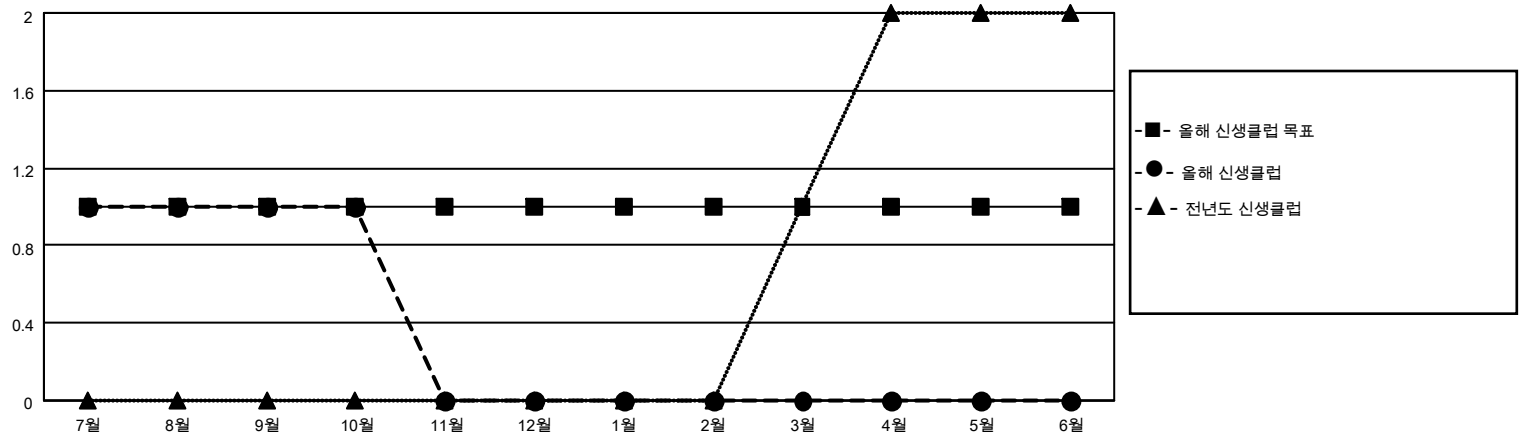

목표 및 누적 회원수

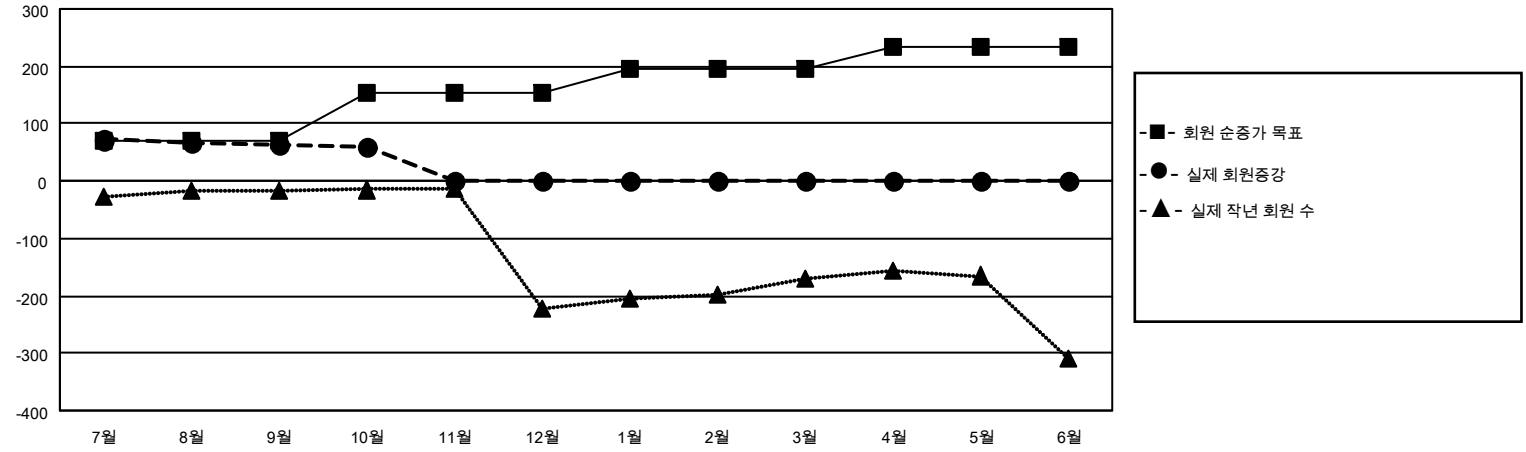

해산된 클럽: 0

1명 이상의 신입회원을 등록한 28 CLUBS OF 58

성별 분포

남성	1,314 (71.88%)
여성	514 (28.12%)

퇴회회원

작고	3
클럽해산	0
기타	53
합계	56

누적 회원 데이터를 확인하시려면 여기에 클릭하십시오.

가족 단위 회원 총수	0
회비 절반을 지불하는 가족회원	0

© Copyright 2026, Lions Clubs International, All Rights Reserved.